

Saviez-vous qu'un bébé se fera changer de couche en moyenne 6 000 fois et produira près **d'une tonne** de couches avant d'atteindre le stade de la propreté?

Au Québec seulement, c'est près de 4 millions de couches jetables qui sont enfouies chaque jour, ce qui équivaut à **60 000 tonnes de déchets** par année qui demanderont jusqu'à **500 ans** avant de se décomposer!

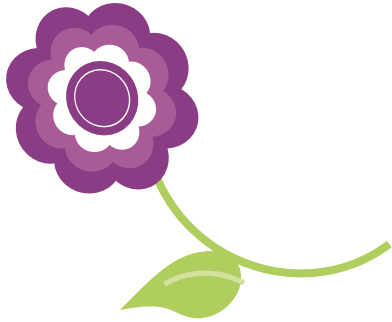

Voilà pourquoi votre municipalité, en collaboration avec la MRC de Marguerite-D'Youville, met sur pied un programme de subvention pour l'achat de couches lavables et ce, afin de **diminuer le tonnage** de déchets envoyés aux sites d'enfouissement. Une subvention équivalant au montant total de l'achat de couches lavables, jusqu'à concurrence de 100 \$, sera offerte aux parents de bébés de moins de 6 mois qui désireront entreprendre un virage vert.



## Pour plus de détails

communiquez avec votre ville ou avec la MRC de Marguerite-D'Youville



### Calixa-Lavallée

771, ch. de la Beauce  
JOL 1A0  
450 583-6470

### Saint-Amable

575, rue Principale  
JOL 1N0  
450 649-3555

### Varenes

175, rue Sainte-Anne  
J3X 1T5  
450 652-9888

### Contrecoeur

5000, rte Marie-Victorin  
JOL 1C0  
450 587-5901

### Sainte-Julie

1580, ch. du Fer-à-Cheval  
J3E 2M1  
450 922-7111

### Verchères

581, rte Marie-Victorin  
JOL 2R0  
450 583-3307

### MRC de Marguerite-D'Youville

609, route Marie-Victorin  
Verchères QC JOL 2R0  
450 583-3301 poste 223  
514 856-5701 poste 223  
[www.margueritedyouville.ca](http://www.margueritedyouville.ca)

## Programme de subvention 2012



# Couches lavables pour bébé



100 \$ par enfant!



MRC de Marguerite-D'Youville

# Formulaire d'inscription

À présenter à votre municipalité

Nom du parent : \_\_\_\_\_

Adresse : \_\_\_\_\_

Ville : \_\_\_\_\_

Téléphone : \_\_\_\_\_

Date de naissance :  réelle  prévue  
\_\_\_\_\_

Signature du parent : \_\_\_\_\_

Date : \_\_\_\_\_

## Contrat d'engagement



Je \_\_\_\_\_ m'engage à utiliser les couches lavables acquises en collaboration avec ma municipalité et la MRC de Marguerite-D'Youville pendant la période complète durant laquelle mon enfant portera des couches.

Ce \_\_\_\_\_ jour de \_\_\_\_\_ 20\_\_\_\_

À \_\_\_\_\_

Signature : \_\_\_\_\_

## Comment faire une demande de subvention?

Lorsque les critères d'admission sont respectés, remplir le formulaire d'inscription et vous présenter à l'Hôtel de ville de votre municipalité avec les pièces justificatives en mains. Les documents peuvent aussi être envoyés par la poste à votre Hôtel de ville (voir au verso).

### À qui s'adresse la subvention?

Aux parents d'un bébé âgé de **moins de 6 mois**, au moment de faire la demande, ou aux parents qui attendent un bébé et **qui habitent sur le territoire de la MRC de Marguerite-D'Youville**.



### Quels sont les ensembles subventionnés?

Un ensemble d'un **minimum de 20 couches** lavables.

## Critères d'admission

**Être résident** de la ville où la demande est acheminée (territoire de la MRC de Marguerite-D'Youville).

**Attendre un bébé** ou avoir un bébé âgé de **moins de 6 mois** au moment de faire la demande.

Fournir les **pièces justificatives**.



### Pièces justificatives

**Preuve de résidence** mentionnant votre adresse complète (permis de conduire, compte de taxes, copie de facture, etc.).

**Facture originale** en date de l'année 2011 ou 2012 pour l'achat d'un ensemble minimum de 20 couches lavables.

Une copie de la **preuve de naissance** de l'enfant (certificat de naissance).